

Nyheter och ändringar i Adela Barnomsorg och Grundskola 4.3.0

Publicerad 2012-11-06

Betyg för årskurs 6 och 7

Adela är nu uppdaterat för att tillåta betygsättning av elever i år 6 och 7.

All betygsättning hanteras som vanligt antingen via kursgrupper eller direkt på elevens *detaljflik Betyg*.

Nya kolumner för betyg i HT6, VT6, HT7 och VT 7 har lagts till under *huvudflik Elev*, *detaljflik Betyg* samt under *huvudflik Grupp*, *detaljflik Betyg*.

Översikt Personuppgifter Placering Planering Historik Studieuppg. Betyg Anhöriga Kontaktpersoner																
Elev																
Personnr:	19990101-TF99															
Förnamn:	Rick															
Efternamn:	Sandelin															
Enhet:	Tersus Grundskola															
Ämne	Grupp	Betyg	Datum	S	HT6	VT6	HT7	VT7	HT8	VT8	HT9	VT9	Pröv.	Pröv.dat.	Orsak ej betyg	
Engelska	En 7	F	2012-10-15	<input type="checkbox"/>			F									
Hem- och konsumentkunskap				<input type="checkbox"/>												
Idrott och hälsa				<input type="checkbox"/>												
Matematik	Ma 7	B	2012-10-15	<input type="checkbox"/>			B									
MSPR, språkval Franska	Franska år 7			<input type="checkbox"/>												
Musik				<input type="checkbox"/>												
Naturorienterande ämnen				<input type="checkbox"/>												

Grunduppgifter Elever Betyg Fördelning Frånvaro																
Grupp																
Grupp:	Idrott år 6															
Enhet:	Tersus Grundskola															
Ämne:	Idrott och hälsa															
Antal elever:	2															
PersonNr	Namn	Grupp	Betyg	Datum	S	HT6	VT6	HT7	VT7	HT8	VT8	HT9	VT9	Orsak ej betyg		
19990000-TF31	Laxton, Jesse	1	D	2012-10-29	<input type="checkbox"/>	D										
10000102-TF46	Nilsson, Pia	1	C	2012-10-29	<input type="checkbox"/>	C										

I samband med detta är alla rapporter som behandlar betyg uppdaterade för att kunna hantera betyg för dessa årskurser.

Uppdaterade rapporter är:

- Antal behöriga till GY
- Bedömning
- Betygskataloger
- Betygsstatistik
- Intyg vid studieavbrott
- Meritvärde
- Registerutdrag
- Studieuppgifter

Nya rapporter

- **Terminsbetyg** – Följer de nya föreskrifterna, visar elevens ogiltiga frånvaro under terminen och ger möjlighet att visa eventuella noteringar.
- **Slutbetyg original (SKOLFS2010)** - Följer SKOLFS 2011:157 och ska användas för slutbetyg utfärdade från läsåret 12/13 och framåt.
- **Elevfrånvaro – frånvarodagar** – Ger möjlighet att visa en elevs totala antal frånvarodagar per frånvaroorsak.

Markera kurser som inte ska betygsättas

Nu finns möjlighet att markera enstaka kursgrupper så att de inte kan betygsättas, varken på Adelanet eller i Adela Grundskola. Denna funktion kan vara till hjälp exempelvis när man vill använda sig av ämnet NO för schemaläggning men betygen ska sättas separat per ämne.

Inställningen görs per kursgrupp under *huvudflik Grupp*, *detaljflik Grunduppgifter*.

Möjlighet att dölja ämnen/språk som inte längre är aktiva

I Adela Administration finns nu möjlighet att dölja ämnen/språk som inte längre är aktiva. Detta för att underlätta administrationen av t ex modersmål när SCB ändrar tillåtna språk och språkkoder.

Under menyvalen

- Grunddata->Grundskola->Ämne
- Grunddata->Grundskola->Modersmål
- Grunddata->Grundskola-> Språk

finns nu en ny kolumn ”Aktiv”. Som "default" (standardinställning) kommer alla rader i tabellen att klassas som aktiva. Ta bort boken för att inaktivera ett språk/ämne.

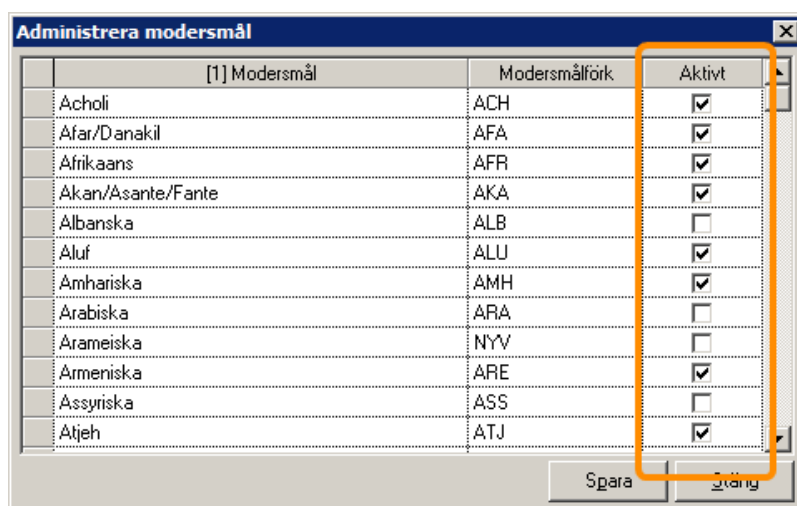

[1] Modersmål	Modersmålförk	Aktivt
Acholi	ACH	<input checked="" type="checkbox"/>
Afar/Danakil	AFA	<input checked="" type="checkbox"/>
Afrikaans	AFF	<input checked="" type="checkbox"/>
Akan/Asante/Fante	AKA	<input checked="" type="checkbox"/>
Albanska	ALB	<input type="checkbox"/>
Aluf	ALU	<input checked="" type="checkbox"/>
Amhariska	AMH	<input checked="" type="checkbox"/>
Arabiska	ARA	<input type="checkbox"/>
Arameiska	NYV	<input type="checkbox"/>
Armeniska	ARE	<input checked="" type="checkbox"/>
Assyriska	ASS	<input type="checkbox"/>
Atjeh	ATJ	<input checked="" type="checkbox"/>

Ett inaktivt ämne visas då i trädet under *huvudflik Grupp*, men med **röd** text.

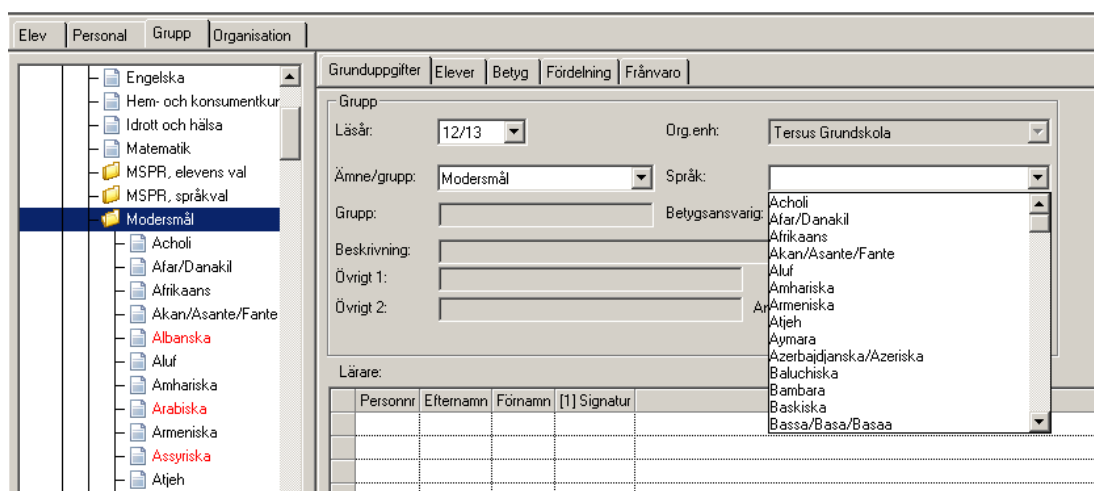

Det inaktiva ämnet visas inte i rullistorna när man skapar nya kursgrupper och administratören kan därmed inte skapa kursgrupper för dessa ämnen/språk.

Möjlighet att söka/visa elever per datum

Nu finns möjlighet att söka fram elever i resultatfönstret efter placering ett visst datum.

Den nya funktionen hittas på *huvudflik Elev*, under trädet.

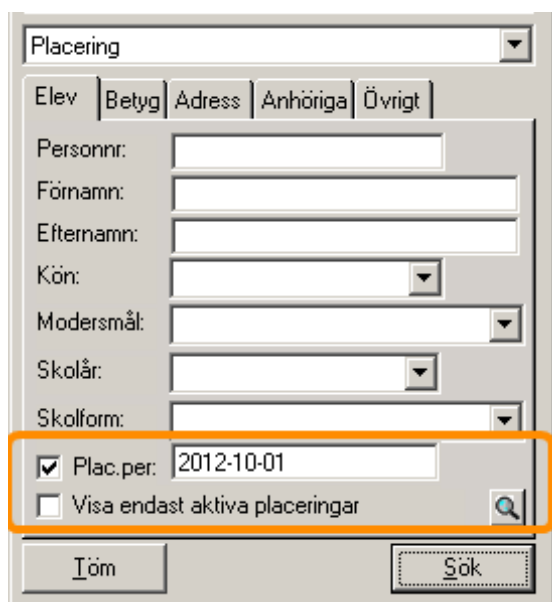

Genom att flytta boken till "Plac.per" och skriva ett datum visas endast de elever som hade/har en aktiv placering i vald klass/enhet det datumet i resultatfönstret.

Ny behörighet för att se läsårsdata

Tidigare har det inte varit möjligt att ge användare behörighet att se läsårsdata utan att de då även kunnat uppdatera läsårsperioderna. Detta är nu löst och en ny behörighet för läsårsperioder har lagts till. Den nya behörigheten hittas under

Adela Administration->Adm. Grunddata->Adm. läsår->Adm. läsårsperioder.

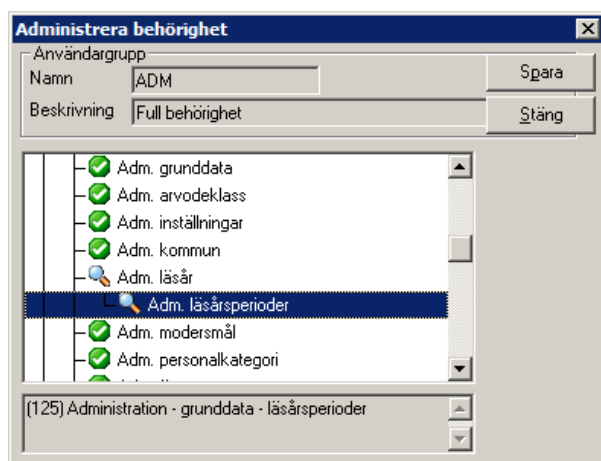

Nya inställningar

I Adela Administration under menyvalet **Grunddata->Övrigt->Inställningar** finns nu två nya inställningar. Dessa inställningar görs en gång per databas och gäller då för samtliga enheter.

- **Kontaktsätt som ny kontaktperson aut. kopplas till** – Denna inställning är blank som "default" (standardinställning). Genom att ange en siffra kommer valt kontaktsätt automatiskt kopplas till alla nya kontaktpersoner som läggs till.

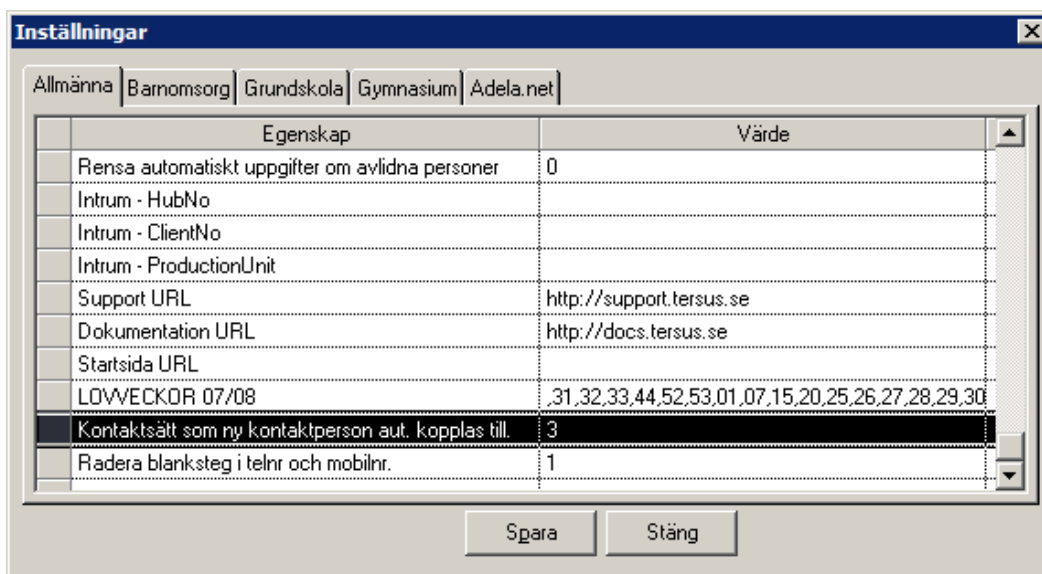

Tillåtna val är:

Blankt = inget kontaktsätt förvalt

1 = Via SMS

2 = Via MAIL

3 = Via SMS och MAIL

4 = Manuellt

- **Radera blanksteg i telnr och mobilnr** – Ger möjlighet att automatiskt rensa alla blanksteg i fälten för telefonnummer och mobilnummer under *huvudflik Elev, detaljflik Anhörig*. Inställningen gäller bara vid ny registrering och påverkar inte tidigare registrerade uppgifter.

Tillåtna val är:

0 = Ingen redigering görs

1 = Samtliga blanksteg raderas

Ny behörighet för webbanvändare

Nu finns rollen "Administratör" att välja vid skapandet av webbkonton till Adelanet.

Skapa/Redigera webbanvändare

Login uppgifter

Användarnamn:

Lösenord:

Generera automatiskt

Personuppgifter

Personnummer:

Förnamn:

Efternamn:

Profil

From: Tom:

Avstängd tom:

Snabbkoppling användargrupp

	Organisationsenhet	Användargrupp
<input checked="" type="checkbox"/>	1 Tersus Skolsystem AB	Administratör
<input type="checkbox"/>		
<input type="checkbox"/>		
<input type="checkbox"/>		
<input type="checkbox"/>		

Användare med rollen Administratör på sitt webbkonto kommer åt alla elevers elevkort samt alla inställningar för enheten den är kopplad till. Motsvarar den tidigare rektorsrollen.

Övrigt

- Rättning av bugg gällande familjeordning och rapporter
- Rättning av rapporten Barnfakta så att den nu endast visar barn med aktiv placering.